



แบบฟอร์มรายงานผลการดำเนินงานโครงการ / กิจกรรม

1. ชื่อโครงการ / กิจกรรม.... โครงการค่ายภาษาและวัฒนธรรมสำหรับนิสิตวิชาเอกภาษาอังกฤษ

2. หน่วยงาน / ผู้รับผิดชอบ โครงการ / กิจกรรม

จัดโดย หน่วยงานในคณะมนุษยศาสตร์	จัดโดย นิสิตคณะมนุษยศาสตร์
<input checked="" type="radio"/> ภาควิชาภาษาตะวันตก..... ชื่อผู้รับผิดชอบโครงการอาจารย์วิริยา ด้านกำแพงแก้ว.....	ชื่อนิสิตที่รับผิดชอบโครงการ / กิจกรรม นางสาวนภัสสร เกษมสุข. ชั้นปี 4
<input type="radio"/> ฝ่าย..... ชื่อผู้รับผิดชอบโครงการ	หลักสูตร ศิลปศาสตรบัณฑิต สาขาวิชา ภาษาตะวันตก
<input type="radio"/> สนง. ชื่อผู้รับผิดชอบโครงการ	ช่องทางการติดต่อ เบอร์มือถือ..... อีเมล wiriya@swu.ac.th

3. ระยะเวลา และสถานที่จัดโครงการ

วัน / เดือน / ปี ที่จัดโครงการ / กิจกรรม	ระยะเวลา (ระบุจำนวนวัน / เดือน / ปี)	สถานที่จัดโครงการ
10-12 มกราคม 2556	3 วัน	บ้านทิพย์สวนทอง อ.อัมพวา จ.สมุทรสงคราม
-	-	-
-	-	-

4. วัตถุประสงค์การจัดโครงการ

เพื่อพัฒนาศักยภาพในการสื่อสารภาษาอังกฤษแก่นิสิตวิชาเอกภาษาอังกฤษ พร้อมทั้งเปิดโอกาสให้นิสิตนำความรู้ทางด้านภาษาและวัฒนธรรมที่เรียนรู้ในชั้นเรียนมาใช้ในสถานการณ์จริง นอกจากนี้ ยังมุ่งเน้นการเสริมสร้างความสัมพันธ์อันดีระหว่างอาจารย์และนิสิตในระหว่างการทำกิจกรรมร่วมกัน โครงการนี้ยังส่งเสริมให้นิสิตมีความรู้ ความเข้าใจอย่างถูกต้อง และตระหนักถึงคุณค่าของศิลปวัฒนธรรมทั้งตะวันออกและตะวันตก อีกทั้งยังส่งเสริมให้นิสิตมีจิตสำนึกในการอนุรักษ์ และซาบซึ้งในวัฒนธรรมและศิลปะไทย

5. การปรับปรุงการจัดโครงการจากครั้งก่อน

5.1 เพิ่มระยะเวลาของการจัดโครงการจาก 1 วัน เป็น 3 วัน ตามข้อเสนอแนะของนิสิตจากการประเมินโครงการครั้งที่ผ่านมา

5.2 เพิ่มจำนวนกิจกรรมที่นิสิตได้ทำร่วมกับอาจารย์มากขึ้น

6. งบประมาณ

ปีงบประมาณ พ.ศ. 2556			
แหล่งงบประมาณ	หมวด	จำนวนเงิน (บาท)	
		ได้รับ	ใช้จริง
<input type="radio"/> งบป.แผ่นดิน	<input type="radio"/> เงินอุดหนุน		
<input checked="" type="radio"/> งบป.รายได้	<input checked="" type="radio"/> รายจ่ายอื่น		
	<input type="radio"/> งบดำเนินงาน	120,000	119,995
<input type="radio"/> นอกงบประมาณ / ไม่ใช้ งบประมาณ	ระบุแหล่งที่มา		

แผนงบประมาณ

- ขยายโอกาสและพัฒนาการศึกษา
- การสนับสนุนด้านวิทยาศาสตร์เทคโนโลยีวิจัยและนวัตกรรม
- สร้างและกระจายโอกาสทางการศึกษาให้ทั่วถึงและเป็นธรรม

ผลผลิต

- ผู้สำเร็จการศึกษาด้านสังคมศาสตร์
- ผลงานการให้บริการวิชาการ
- ผลงานทำนุบำรุงศิลปวัฒนธรรม
- ผลงานวิจัยเพื่อสร้างองค์ความรู้

7. สนับสนุนพันธกิจ

- ด้านผลิตบัณฑิต / การจัดการเรียนการสอน
 - ระดับปริญญาตรี ระดับบัณฑิตศึกษา
- ด้านการวิจัย งานสร้างสรรค์ และนวัตกรรม
- ด้านการทำนุบำรุงศิลปวัฒนธรรม
- ด้านการบริการวิชาการแก่ชุมชน
- ด้านการบริหารและพัฒนาองค์กร

8. ความสอดคล้องกับแผนยุทธศาสตร์ มศว (ระบุรหัสตามเล่มยุทธศาสตร์ 15 ปี มศว)

- RAP
- SAP 31.....
- SSAP.....

(หมายเหตุ RAP = Routine Action Plan , SAP = Strategic Action Plan , SSAP = Super Strategic Action Plan)

9. ตัวชี้วัดความสำเร็จ

ตัวชี้วัดเชิงปริมาณ	ตัวชี้วัดเชิงคุณภาพ
1. จำนวนผู้เข้าร่วมโครงการตามเป้าหมาย	1. ผู้เข้าร่วมโครงการตระหนักถึงคุณค่า และซาบซึ้งในวัฒนธรรมและศิลปะไทย
2. ผู้เข้าร่วมโครงการมีความพึงพอใจในโครงการเกิน 80 % คำนวณจากแบบประเมินความพึงพอใจต่อโครงการ	2. นิสิตินำความรู้ทางด้านภาษาและวัฒนธรรมที่เรียนรู้ในชั้นเรียนมาใช้ในสถานการณ์จริง

10. ผู้เข้าร่วมโครงการ / กิจกรรม

กลุ่มเป้าหมาย	จำนวนเป้าหมาย (คน)	ผู้เข้าร่วมโครงการ / กิจกรรม	
		จำนวน (คน)	คิดเป็นร้อยละของ เป้าหมาย
กิจกรรม : 1. กิจกรรมประจำฐานเพื่อพัฒนาภาษา 2. กิจกรรมการแสดงรอบกองไฟ 3. กิจกรรมศึกษาวัฒนธรรมไทย ณ ศาลเสด็จพ่อกรมหลวงชุมพร ดอนหอยหลอด 4. กิจกรรมศึกษาวัฒนธรรมไทย ณ อุทยานพระบรมราชานุสรณ์ พระบาทสมเด็จพระพุทธเลิศหล้านภาลัย 5. กิจกรรมศึกษาวัฒนธรรมไทย ณ ตลาดน้ำอัมพวา 6. กิจกรรมศึกษาวัฒนธรรมไทย ณ ค่ายบางกุ้ง วัดบางกุ้ง 7. กิจกรรมศึกษาวัฒนธรรมตะวันตก ณ โบสถ์อาสนวิหารแม่พระบังเกิด 8. กิจกรรมตักบาตรและฟังเทศน์ ณ บ้านทิพย์สวนทอง			
- คณาจารย์	7	7	100
- บุคลากร	1	1	100
- นิสิต			
- ปริญญาตรี	36	36	100
- บัณฑิตศึกษา	-	-	-
- บุคคลภายนอก	-	-	-
- หน่วยงาน / องค์กร	-	-	-
ระบุ.....	-	-	-
- อื่นๆ	-	-	-

11. สรุปเนื้อหาของการจัดโครงการพอสังเขป

จากการจัดโครงการค่ายภาษาและวัฒนธรรมสำหรับนิสิตวิชาเอกภาษาอังกฤษ ระหว่างวันที่ 10 – 12 มกราคม 2556 ณ บ้านทิพย์สวนทอง รีสอร์ท อ.อัมพวา จ.สมุทรสงคราม นิสิตและคณาจารย์ได้ร่วมทำกิจกรรมทั้งหมด 8 กิจกรรม ซึ่งเป็นกิจกรรมที่ทำให้นิสิตได้ฝึกใช้ภาษาอังกฤษในการสื่อสารและใช้ในสถานการณ์ต่างๆ เป็นการนำความรู้ที่เรียนในชั้นเรียนไปใช้ในสถานการณ์จริง เช่น การเป็นมัคคุเทศก์ และเป็นส่วนหนึ่งของการเรียนการสอนรายวิชา Tourism

นอกเหนือจากนี้ นิสิตและคณาจารย์ยังได้เข้าร่วมกิจกรรมที่ช่วยเสริมสร้างคุณธรรมจริยธรรม เพิ่มพูนความรู้เกี่ยวกับศิลปะ วัฒนธรรมไทยและตะวันตก ส่งเสริมให้มีสำนึกในความเป็นไทย พร้อมทั้งสามารถถ่ายทอดความเป็นไทยโดยใช้ภาษาอังกฤษได้

12. ผลการประเมินโครงการ / กิจกรรม

12.1 จำนวนผู้ตอบแบบสอบถาม

ผู้ตอบแบบสอบถาม จำนวน 44 คน

คิดเป็นร้อยละ 100 ของผู้เข้าร่วมโครงการทั้งหมด

12.2 ผลการประเมินโครงการ / กิจกรรม

ลำดับ	รายการ	ระดับความคิดเห็น					คะแนนเฉลี่ย (เต็ม 5 คะแนน)
		มากที่สุด (5)	มาก (4)	ปานกลาง (3)	น้อย (2)	น้อยที่สุด (1)	
	ระดับความพึงพอใจต่อโครงการ						
1	การประชาสัมพันธ์	10	34	-	-	-	4.21
2	ความเหมาะสมของระยะเวลาในการจัดโครงการ	7	36	1	-	-	4.13
3	ที่พัก : บ้านทิพย์สวนทอง อ.อัมพวา จังหวัดสมุทรสงคราม	20	24	-	-	-	4.45
4	กิจกรรม						
	4.1 กิจกรรมพื้นฐานเพื่อพัฒนาภาษา	28	16	-	-	-	4.67
	4.2 กิจกรรมการแสดงรอบกองไฟ	23	21	-	-	-	4.54
	4.3 กิจกรรมศึกษาวัฒนธรรมไทย ณ ศาลเสด็จพ่อกรมหลวงชุมพร ดอนหอยหลอด	17	27	-	-	-	4.34
	4.4 กิจกรรมศึกษาวัฒนธรรมไทย ณ อุทยานพระบรมราชานุสรณ์ พระบาทสมเด็จพระพุทธเลิศหล้านภาลัย	12	32	-	-	-	4.25
	4.5 กิจกรรมศึกษาวัฒนธรรมไทย ณ ตลาดน้ำอัมพวา	16	28	-	-	-	4.37
	4.6 กิจกรรมศึกษาวัฒนธรรมไทย ณ ค่ายบางกุ้ง วัดบางกุ้ง	14	30	-	-	-	4.31

	4.7 กิจกรรมศึกษาวัฒนธรรมตะวันตก ณ โบสถ์อาสนวิหารแม่พระบังเกิด	18	26	-	-	-	4.40
	4.8 กิจกรรมดักบาตรและฟังเทศน์ ณ บ้านทิพย์สวนทอง	20	24	-	-	-	4.45
5.	อาหารและอาหารว่าง	24	20	-	-	-	4.58
6.	การเดินทาง	23	21	-	-	-	4.54
ประโยชน์ที่ได้รับจากโครงการ							
7.	นิสิตมีพัฒนาการในการสื่อสารภาษาอังกฤษ	26	18	-	-	-	4.61
8.	นิสิตได้ฝึกการนำภาษาและวัฒนธรรมที่เรียนรู้ในชั้นเรียนมาประยุกต์ใช้ในสถานการณ์จริงได้อย่างมีประสิทธิภาพ	14	30	-	-	-	4.31
9.	นิสิตและอาจารย์มีความสัมพันธ์อันดีระหว่างกัน เนื่องจากได้แลกเปลี่ยนความรู้ความคิดเห็น และประสบการณ์ จากการทำกิจกรรมร่วมกัน	13	31	-	-	-	4.25
10.	อาจารย์ บุคลากร และนิสิตมีความรู้ ความเข้าใจอย่างถูกต้อง และตระหนักถึงคุณค่าของวัฒนธรรมและศิลปะ ทั้งของไทยและตะวันตก	14	30	-	-	-	4.31
11.	อาจารย์ บุคลากร และนิสิต มีจิตสำนึกในการอนุรักษ์ และซาบซึ้งในวัฒนธรรมและศิลปะไทย	15	29	-	-	-	4.35
	รวม	69	54	10	-	-	4.36

13. สรุปข้อเสนอแนะ / ความคิดเห็นเพิ่มเติม ของผู้ตอบแบบประเมิน

แนวปฏิบัติที่ดี / สิ่งที่ได้รับชมชื่นชม	สิ่งที่ควรแก้ไขปรับปรุง	ความคิดเห็นอื่นๆ
สนุกมาก ที่พักดี อาหารอร่อย	-	ปีหน้าอยากให้บัณฑิตไปด้วย

14. ปัญหา / อุปสรรค ในการจัดโครงการ / กิจกรรม
ไม่มี

15. ภาพประกอบโครงการ / กิจกรรม



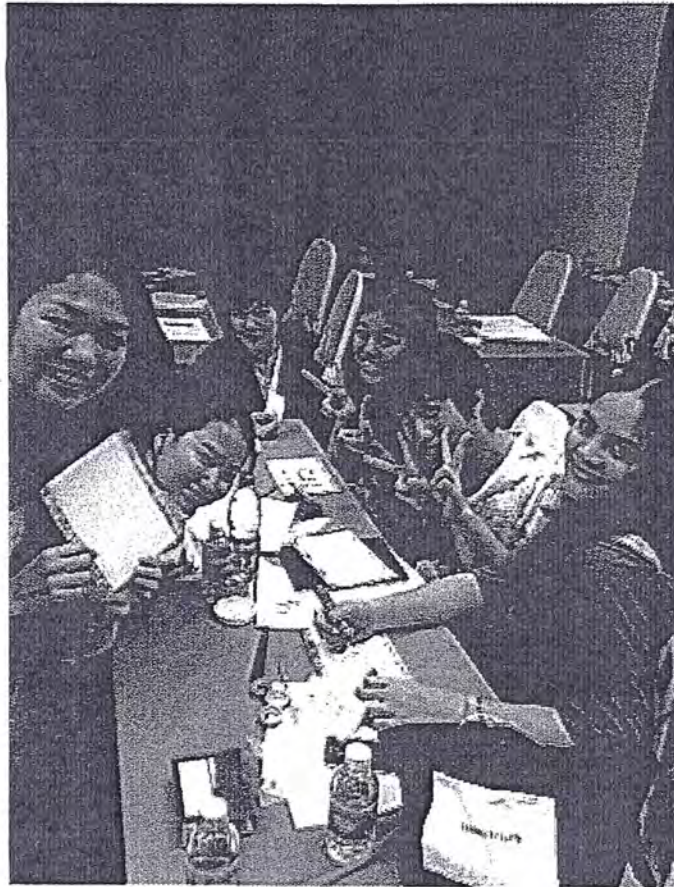

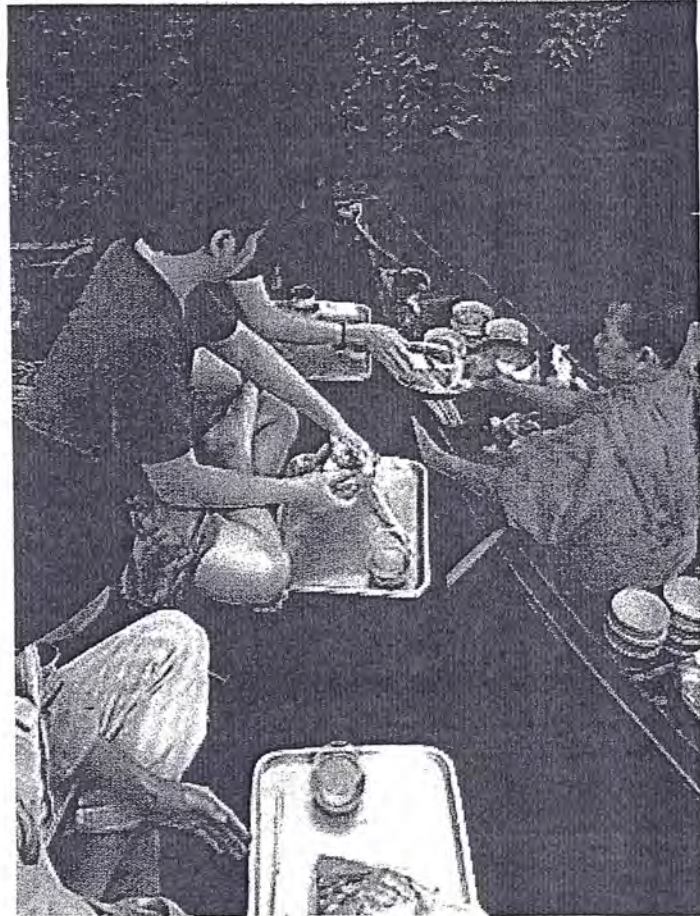

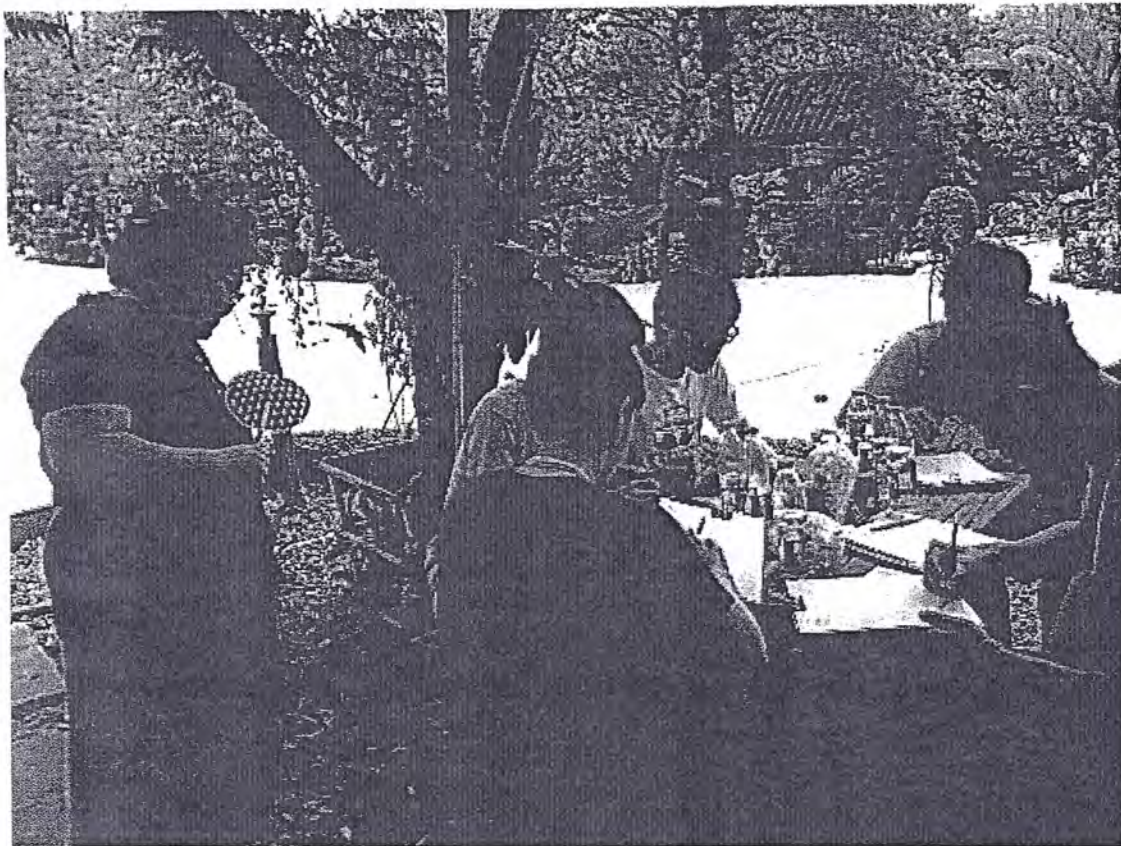

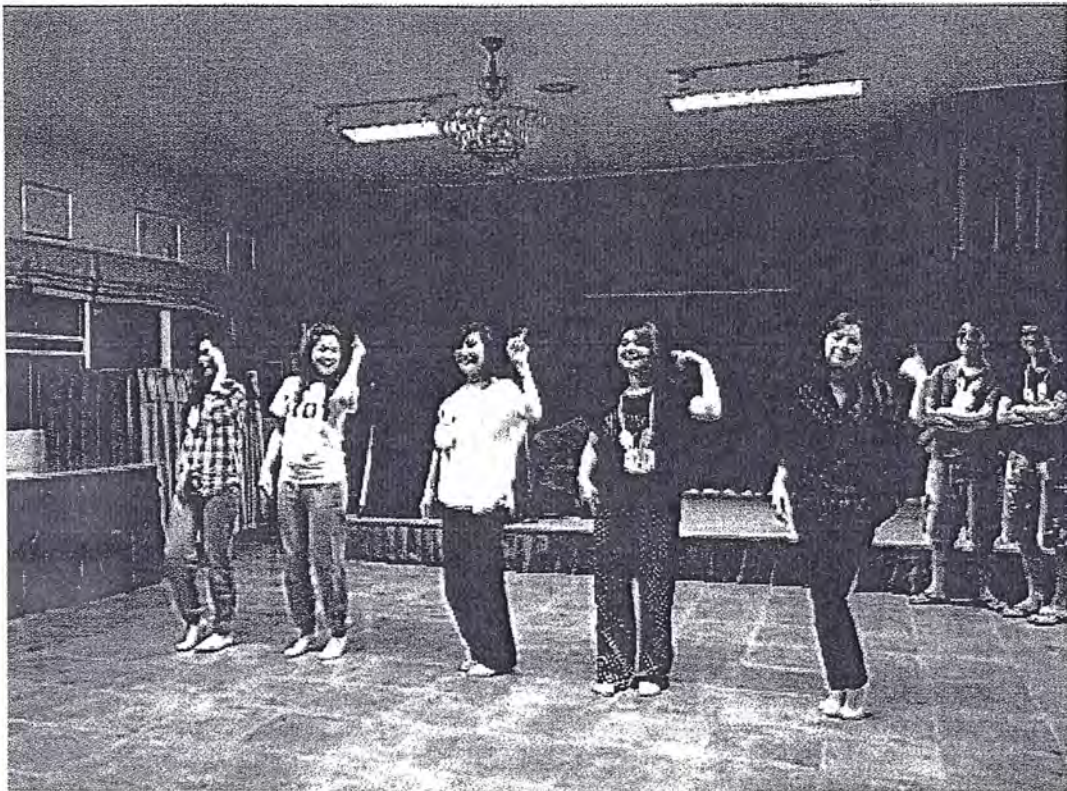
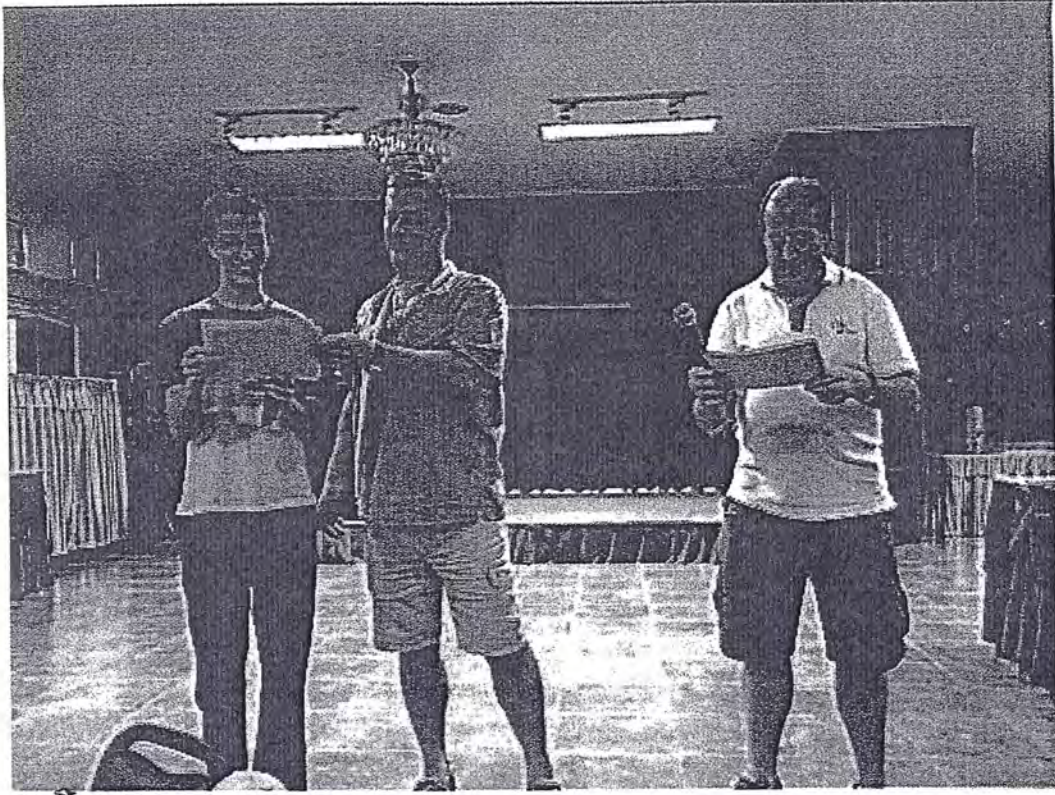



**กรณีเป็นโครงการบริการวิชาการแก่ชุมชน ขอให้ผู้รับผิดชอบโครงการ/กิจกรรม
ระบุข้อมูลในข้อ 16 พร้อมแนบหลักฐานประกอบด้วย**

16. การนำความรู้และประสบการณ์จากการให้บริการวิชาการไปใช้ประโยชน์ในการเรียนการสอน การวิจัย และการ
ทำนุบำรุงศิลปวัฒนธรรม หรือด้านอื่นๆ (ให้สอดคล้องกับวัตถุประสงค์)

- การเรียนการสอน ระบุรายวิชา EN382 : English for Tourism I
- การวิจัย ระบุชื่อและรายละเอียดงานวิจัย.....
- การทำนุบำรุงศิลปวัฒนธรรมระบุรายละเอียด กิจกรรมที่นำไปใช้ กิจกรรมศึกษาวัฒนธรรมไทย ณ ศาลเสด็จพ่อกรม
หลวงชุมพร ดอนหอยหลอด. กิจกรรมศึกษาวัฒนธรรมไทย ณ อุทยานพระบรมราชานุสรณ์ พระบาทสมเด็จพระพุทธเลิศหล้านภาลัย. กิจกรรมศึกษาวัฒนธรรมไทย ณ ตลาดน้ำอัมพวา. กิจกรรมศึกษาวัฒนธรรมไทย ณ ค่ายบางกุ้ง วัดบางกุ้ง. กิจกรรม
ศึกษาวัฒนธรรมตะวันตก ณ โบสถ์อาสนวิหารแม่พระบังเกิด... กิจกรรมตักบาตรและฟังเทศน์ ณ บ้านทิพย์สวนทอง
- การถ่ายทอด หรือเผยแพร่องค์ความรู้ที่ได้จากการให้บริการวิชาการแก่ชุมชน
เนื้อหา / รูปแบบ.....

.....
วิชา อานนท์พงษ์แก้ว

(อาจารย์วิชา ด้านกำแพงแก้ว)

รายงานผลการจัดโครงการ / กิจกรรม

วันที่ 25 มกราคม 2556.

หลักฐานประกอบการรายงานผลการจัดโครงการ

- 1) แบบรายงานผลการจัดโครงการ สามารถดาวน์โหลดแบบฟอร์มได้จากเว็บไซต์คณะมนุษยศาสตร์
- 2) ภาพประกอบการจัดโครงการ / กิจกรรม
- 3) หนังสือขออนุมัติจัดโครงการ
- 4) รายละเอียดโครงการ / กิจกรรม
- 5) กำหนดการ (ถ้ามี)
- 6) คำสั่งแต่งตั้งคณะกรรมการ / รายชื่อคณะกรรมการดำเนินงาน
- 7) รายชื่อผู้เข้าร่วมโครงการ
- 8) จดหมายเชิญวิทยากร (ถ้ามี)
- 9) รายงานการประชุม (ถ้ามี)
- 10) เอกสาร / หลักฐานการเผยแพร่ความรู้ (กรณีที่เป็นโครงการบริการวิชาการ จะต้องมีหลักฐานข้อนี้)
- 11) เอกสาร/หลักฐาน อื่นที่เกี่ยวข้อง ระบุ.....
- 12) กรณี เป็นโครงการบริการวิชาการแก่ชุมชน จะต้องเพิ่มหลักฐานตามการรายงานในข้อ 16 ด้วย



สำเนา

บันทึกข้อความ

เลขที่	1449
วันที่	25 ธ.ค. 55
เวลา	15.00 น.

ส่วนราชการ ภาควิชาภาษาตะวันตก คณะมนุษยศาสตร์ โทร. 16219
 ที่ ศธ 0519.6.05/ วันที่ 20 ธันวาคม 2555

เรื่อง ขออนุมัติจัดโครงการและขออนุมัติใช้เงินโครงการค่ายภาษาและวัฒนธรรมสำหรับนิสิตวิชาเอกภาษาอังกฤษ
 เรียน คณบดีคณะมนุษยศาสตร์

ตามที่ ภาควิชาภาษาตะวันตก คณะมนุษยศาสตร์ ได้รับอนุมัติโครงการค่ายภาษาและวัฒนธรรมสำหรับนิสิตวิชาเอกภาษาอังกฤษ (ตั้งเอกสารแนบ) นั้น ในการนี้ ภาควิชาฯ มีความประสงค์จะขออนุมัติจัดโครงการฯ วันที่ 10 - 12 มกราคม 2556 และขออนุมัติใช้เงินในการจัดโครงการดังกล่าว เป็นเงิน 120,000 บาท (หนึ่งแสนสองหมื่นบาทถ้วน) โดยใช้งบประมาณรายจ่ายจากเงินรายได้ ประจำปีงบประมาณ พ.ศ. 2556 งบรายจ่ายอื่น แผนงาน สร้างและกระจายโอกาสทางการศึกษาให้ทั่วถึงและเป็นธรรม ผลผลิต ผู้สำเร็จการศึกษาด้านสังคมศาสตร์

จึงเรียนมาเพื่อโปรดพิจารณาอนุมัติ

(ลงชื่อ) วิริยา อานนท์แพงแก้ว
 (อาจารย์วิริยา อานนท์แพงแก้ว)
 ประธานโครงการฯ

(ลงชื่อ) [Signature]
 (ผู้ช่วยศาสตราจารย์ประไพพรรณ เอมชู)
 หัวหน้าภาควิชาภาษาตะวันตก

เรียน คณบดีคณะมนุษยศาสตร์ ได้ตรวจสอบโครงการตามแผนปฏิบัติการ และแนบกลยุทธ์คณะฯ แล้ว <u>[Signature]</u> (นางสาวประภาพร นามขำจิ) นักวิเคราะห์นโยบายและแผน ๒๐ / ธันวาคม / 2555	เรียน คณบดีคณะมนุษยศาสตร์ ได้ตรวจสอบงบประมาณตามแผนงาน ผลผลิต เรียบร้อยแล้ว <u>[Signature]</u> (นายอาคม ตูสุวธรรม) หัวหน้างานคลังและพัสดุ ๒๔ / ธันวาคม / 2555	เรียน คณบดีคณะมนุษยศาสตร์ เพื่อโปรดพิจารณาอนุมัติให้จัดโครงการ และอนุมัติให้ใช้เงิน <u>[Signature]</u> (ผู้ช่วยศาสตราจารย์ฉวีรัตน์ ลิทธิธิรรณ) รองคณบดีฝ่ายบริหารและวางแผน ๒๕ / ธันวาคม / 2555
--	--	--

ความเห็นของคณบดีคณะมนุษยศาสตร์

- อนุมัติให้จัดโครงการ อนุมัติเงินให้จัดโครงการ
 ไม่อนุมัติ เหตุผล
- มองงานสารบรรณเพื่อบันทึกเข้าระบบ และแจ้งประธานโครงการ/ประชาสัมพันธ์คณะฯ เพื่อดำเนินการต่อไป

[Signature]
 (อาจารย์วาณี อรรถนสาธิต)
 คณบดีคณะมนุษยศาสตร์
 / /

โครงการค่ายภาษาและวัฒนธรรมสำหรับนิสิตวิชาเอกภาษาอังกฤษ

ความสอดคล้องกับยุทธศาสตร์ 15 ปี มหาวิทยาลัยศรีนครินทรวิโรฒ (พ.ศ. 2553-2567)

SAP 31

ความสอดคล้องกับแผนปฏิบัติการคณะมนุษยศาสตร์ (พ.ศ. 2555 - 2558) ปีงบประมาณพ.ศ. 2556

เป้าประสงค์ 1.1 บัณฑิตมีคุณลักษณะตามกรอบมาตรฐานTQF

- ตัวชี้วัด 1. ร้อยละนิสิตที่เข้าร่วมโครงการ มีอัตลักษณ์ที่คณะและมหาวิทยาลัยกำหนดเพิ่มมากขึ้น
- 2. ร้อยละนิสิตที่เข้าร่วมโครงการ มีคุณธรรม จริยธรรมเพิ่มมากขึ้น
- 3. ร้อยละของนิสิตที่มีความรู้ และทักษะปัญญาเพิ่มมากขึ้นไม่น้อยกว่าร้อยละ 80
- 4. ร้อยละของผู้เข้าร่วมโครงการมีจิตสำนึกด้านคุณธรรมจริยธรรมเพิ่มมากขึ้นไม่น้อยกว่าร้อยละ 80

ประเด็นยุทธศาสตร์ที่ 4 สืบสานและทำนุบำรุงวัฒนธรรมและศิลปะ

เป้าประสงค์ 4.1 อาจารย์ บุคลากรนิสิต มีจิตสำนึกในการอนุรักษ์สืบสานวัฒนธรรมและศิลปะไทย

ตัวชี้วัด 2. ร้อยละของโครงการทำนุบำรุงวัฒนธรรมและศิลปะไทยที่มีระบบ PDCA

ความสอดคล้องกับการประกันคุณภาพการศึกษา (สกอ./สมศ.)

องค์ประกอบที่ 6 การทำนุบำรุงศิลปะและวัฒนธรรม

ตัวบ่งชี้ สกอ. 6.1 / สมศ. 10

ข้อ 6.1 ระบบและกลไกการทำนุบำรุงศิลปะและวัฒนธรรม

6.2 การส่งเสริมและสนับสนุนด้านศิลปะและวัฒนธรรม

การปรับจากผลการประเมินคุณภาพการศึกษาภายในปีที่ผ่านมา (ไปรตระบุ)

การบูรณาการกับ (การเรียนการสอน/รายวิชา/งานวิจัย) (ไปรตระบุ)

EN382 English for Tourism I

หน่วยงานที่รับผิดชอบ

หลักสูตรศิลปศาสตรบัณฑิต สาขาวิชาภาษาอังกฤษ
คณะมนุษยศาสตร์ มหาวิทยาลัยศรีนครินทรวิโรฒ

หัวหน้าโครงการ

อาจารย์วิริยา ต่านกำแพงแก้ว

1. หลักการและเหตุผล

ภาควิชาภาษาตะวันตกรับผิดชอบในการสอนวิชาภาษาอังกฤษให้แก่นิสิตวิชาเอก

- ภาษาอังกฤษ แต่การเรียนภาษาอังกฤษเพียงแต่ในห้องเรียนอย่างเดียวไม่เพียงพอ นิสิตควรได้รับการสนับสนุนให้ได้ฝึกใช้ภาษาอังกฤษในการสื่อสารและใช้ในสถานการณ์ต่างๆ นอกเหนือจากนี้ เพื่อตอบสนองเป้าหมายการประกันคุณภาพการศึกษาของมหาวิทยาลัยศรีนครินทรวิโรฒ ในองค์ประกอบที่ 6 เรื่องการทำนุบำรุงศิลปะและวัฒนธรรม และเพื่อให้โครงการมีความสอดคล้องกับแผนปฏิบัติการคณะมนุษยศาสตร์ (พ.ศ. 2555 - 2558) ปิงบประมาณพ.ศ. 2556 ในประเด็นยุทธศาสตร์ที่ 1 สืบสานและทำนุบำรุงวัฒนธรรมและศิลปะ ตามเป้าประสงค์ที่ 4.1 คือ อาจารย์ บุคลากรนิสิต มีจิตสำนึกในการอนุรักษ์ สืบสานวัฒนธรรมและศิลปะไทยสาขาวิชา จึงเน้นการจัดกิจกรรมที่เน้นการพัฒนาอาจารย์ บุคลากรและนิสิต ให้สอดคล้องกับเป้าประสงค์ดังกล่าว ในกิจกรรมดังต่อไปนี้ คือ กิจกรรมการศึกษาวัฒนธรรมไทย เพื่อส่งเสริมให้อาจารย์ บุคลากร และนิสิตมีความรู้ความเข้าใจ และตระหนักถึงคุณค่าของวัฒนธรรมและศิลปะ ทั้งของไทยและตะวันตก นอกจากนี้ ยังมีกิจกรรมประจำฐานและกิจกรรมการแสดงรอบกองไฟ ซึ่งมีวัตถุประสงค์เพื่อพัฒนาบัณฑิตให้มีคุณลักษณะตามกรอบมาตรฐาน TQF ในหัวข้อเกี่ยวกับการพัฒนาภาษา ความรู้ ทักษะปัญญา ทักษะความสัมพันธ์ระหว่างอาจารย์ บุคลากร และนิสิต และความมีจิตสำนึกด้านคุณธรรมจริยธรรม

ด้วยตระหนักถึงความสำคัญของเป้าหมายดังกล่าว ภาควิชาภาษาตะวันตก จึงเห็นความจำเป็นในการจัดโครงการที่มุ่งบูรณาการการทำนุบำรุงศิลปะและวัฒนธรรม และยังมีส่งเสริมให้นิสิตมีจิตสำนึกในความเป็นไทย พร้อมทั้งพัฒนาบัณฑิตให้มีคุณลักษณะตามกรอบมาตรฐาน TQF โดยให้นิสิตสามารถถ่ายทอดความเป็นไทย โดยใช้ภาษาอังกฤษได้ ภาควิชา จึงเห็นความสำคัญและเห็นสมควรจัดโครงการค่ายภาษาและวัฒนธรรมสำหรับนิสิตวิชาเอกภาษาอังกฤษ

2. วัตถุประสงค์

- 2.1 เพื่อพัฒนาศักยภาพในการสื่อสารภาษาอังกฤษแก่นิสิตวิชาเอกภาษาอังกฤษ
- 2.2 เพื่อให้บัณฑิตนำความรู้ทางด้านภาษาและวัฒนธรรมที่เรียนรู้ในชั้นเรียนมาใช้ในสถานการณ์จริง
- 2.3 เพื่อเสริมสร้างความสัมพันธ์อันดีระหว่างอาจารย์และนิสิตในการทำกิจกรรมร่วมกัน
- 2.4 เพื่อส่งเสริมให้นิสิตมีความรู้ ความเข้าใจอย่างถูกต้อง และตระหนักถึงคุณค่าของศิลปวัฒนธรรม ทั้งตะวันออกและตะวันตก
- 2.5 เพื่อส่งเสริมให้นิสิตมีจิตสำนึกในการอนุรักษ์ และซาบซึ้งในวัฒนธรรมและศิลปะไทย
- 2.6 เพื่อส่งเสริมให้นิสิตมีจิตสำนึกด้านคุณธรรมจริยธรรม เพิ่มมากขึ้น

3. ผลผลิตของโครงการ (Output)

- 3.1 นิสิตมีพัฒนาการในการสื่อสารเป็นภาษาอังกฤษ

3.2 นิสิตนำภาษาและวัฒนธรรมที่เรียนรู้ในชั้นเรียนมาประยุกต์ใช้ในสถานการณ์จริงได้อย่างมีประสิทธิภาพ

3.3 นิสิตและอาจารย์มีความสัมพันธ์อันดีระหว่างกัน เนื่องจากได้แลกเปลี่ยนความรู้ ความคิดเห็น และประสบการณ์ จากการทำกิจกรรมร่วมกัน

3.4 นิสิตมีความรู้ ความเข้าใจอย่างถูกต้อง และตระหนักถึงคุณค่าของวัฒนธรรมและศิลปะ ทั้งของไทยและตะวันตก

3.5 นิสิตมีจิตสำนึกในการอนุรักษ์ และซาบซึ้งในวัฒนธรรมและศิลปะไทย

3.6 นิสิตมีจิตสำนึกด้านคุณธรรมจริยธรรม เพิ่มมากขึ้น

4. ผลลัพธ์ของโครงการ (Outcome)

ภาควิชาสามารถพัฒนาศักยภาพของนิสิตวิชาเอกภาษาอังกฤษทั้งทางด้านทักษะทางภาษาและวัฒนธรรมไทย

5. ตัวชี้วัด (Indicator)

5.1 ร้อยละของนิสิตที่มีความรู้ และทักษะปัญญาเพิ่มมากขึ้นไม่น้อยกว่าร้อยละ 80

5.2 ร้อยละของผู้เข้าร่วมโครงการมีจิตสำนึกด้านคุณธรรมจริยธรรมเพิ่มมากขึ้นไม่น้อยกว่าร้อยละ 80

5.3 นิสิตวิชาเอกภาษาอังกฤษ อาจารย์ และบุคลากรเข้าร่วมโครงการตามเป้าหมาย

5.4 นิสิตวิชาเอกภาษาอังกฤษ อาจารย์ และบุคลากรผู้เข้าร่วมโครงการมีความพึงพอใจในโครงการนี้

จากการประเมินผลโครงการ

5.5 นิสิตวิชาเอกภาษาอังกฤษ อาจารย์ และบุคลากรผู้เข้าร่วมโครงการตระหนักถึงคุณค่า และซาบซึ้งในวัฒนธรรมและศิลปะไทย

6. เกณฑ์ความสำเร็จ (Criteria)

นิสิตวิชาเอกภาษาอังกฤษผู้เข้าร่วมโครงการได้รับความรู้ ประโยชน์และข้อมูลตามวัตถุประสงค์ที่ตั้งไว้ และมีความพึงพอใจในโครงการนี้ร้อยละ 80

7. ระยะเวลาดำเนินการ (ระบุวัน เดือน ปี)

วันที่ 10 – 12 มกราคม 2556 (3 วัน 2 คืน)

8. สถานที่ดำเนินงาน

บ้านทิพย์สวนทอง อ. อัมพวา จ.สมุทรสงคราม

9. ผู้เข้าร่วมโครงการ

9.1 อาจารย์

9.2 บุคลากร

9.3 นิสิตเอกวิชาภาษาอังกฤษ

10. รายละเอียดกิจกรรม (แผนการดำเนินงาน)

กิจกรรม	ไตรมาสที่ 1			ไตรมาสที่ 2			ไตรมาสที่ 3			ไตรมาสที่ 4			หมายเหตุ
	ต.ค.	พ.ย.	ธ.ค.	ม.ค.	ก.พ.	มี.ค.	เม.ย.	พ.ค.	มิ.ย.	ก.ค.	ส.ค.	ก.ย.	
1. เตรียมเอกสารและขออนุมัติโครงการ	↔												
2. ประชาสัมพันธ์โครงการให้ผลิตได้รับทราบ		↔											
3. จองที่พัก รถโดยสาร และจัดเตรียมกิจกรรม			↔										
4. จัดโครงการตามวัน/เวลาและสถานที่ที่กำหนด				↔									
5. ประเมินผล				↔									
6. สรุปรายงานผลการจัดโครงการ					↔								

11. วงเงินรายจ่ายทั้งสิ้นของโครงการ

120,000 บาท

ตั้งรายละเอียดต่อไปนี้

11.1 ค่าใช้สอย

108,050 บาท

- ค่าที่พัก (22 ห้อง x 1,300 บาท x 2 คืน) 57,200 บาท
- ค่าเช่ารถบัสปรับอากาศ (3 วัน) 27,000 บาท
- ค่าอาหารเช้า (45 คน x 40 บ. X 2 มื้อ) 3,600 บาท
- ค่าอาหารกลางวันและอาหารเย็น (45 คน x 60 บ. X 5 มื้อ) 13,500 บาท
- ค่าอาหารว่างและเครื่องดื่ม (45 คน x 25 บ. x 6 มื้อ) 6,750 บาท

11.2 ค่าวัสดุ

11,950 บาท

- วัสดุสำนักงาน 11,950 บาท

* ทั้งนี้โดยถ้วนเฉลี่ยได้ทุกรายการ*

12. ผลที่คาดว่าจะได้รับ

นิสิตมีพัฒนาการในการสื่อสารเป็นภาษาอังกฤษ และนิสิตมีสำนึกในความเป็นไทยโดยสามารถถ่ายทอดความเป็นไทยโดยใช้ภาษาอังกฤษได้

กำหนดการโครงการค่ายภาษาและวัฒนธรรมสำหรับนิสิตวิชาเอกภาษาอังกฤษ

ระหว่างวันที่ 10 – 12 มกราคม 2556

ณ บ้านทิพย์สวนทอง อ. อัมพวา จ. สมุทรสงคราม

วันพฤหัสบดีที่ 10 มกราคม 2556

- | | |
|------------------|--|
| 08.30 – 09.00 น. | นิสิตและบุคลากรลงทะเบียน |
| 09.00 – 10.00 น. | แจ้งรายละเอียดของกิจกรรม หมายกำหนดการ และแบ่งกลุ่มนิสิต |
| 10.00 – 10.15 น. | พักรับประทานของว่าง |
| 10.15 – 12.30 น. | ออกเดินทางถึงดอนหอยหลอด อ.เมือง จังหวัดสมุทรสงคราม |
| 12.30 – 13.30 น. | พักรับประทานอาหารกลางวัน |
| 13.30 – 15.30 น. | กิจกรรมศึกษาวัฒนธรรมไทย ณ ศาลเสด็จพ่อกรมหลวงชุมพร ดอนหอยหลอด |
| 15.30 – 15.45 น. | พักรับประทานของว่าง |
| 15.45 – 17.00 น. | ออกเดินทางไปที่พัก ณ บ้านทิพย์สวนทอง อ.อัมพวา จังหวัดสมุทรสงคราม |
| 17.00 – 18.00 น. | เก็บสัมภาระและประชุมกลุ่มย่อย |
| 18.00 – 19.00 น. | รับประทานอาหารเย็น |
| 19.00 – 20.00 น. | พิธีเปิด ณ ห้องประชุมบ้านทิพย์สวนทอง |

วันศุกร์ที่ 11 มกราคม 2556

- | | |
|------------------|---|
| 06.00 – 07.00 น. | กิจกรรมตักบาตร และฟังเทศน์ ณ บ้านทิพย์ สวนทอง |
| 07.00 – 08.00 น. | พักรับประทานอาหารเช้า |
| 08.00 – 09.00 น. | ประชุมกลุ่มย่อย |
| 09.00 – 10.30 น. | กิจกรรมประจำวันเพื่อพัฒนาภาษา (1) |
| 10.30 – 10.45 น. | พักรับประทานอาหารว่าง |
| 10.45 – 12.00 น. | กิจกรรมประจำวันเพื่อพัฒนาภาษา (2) |
| 12.00 – 13.00 น. | พักรับประทานอาหารกลางวัน |
| 13.00 – 14.30 น. | กิจกรรมประจำวันเพื่อพัฒนาภาษา (3) |
| 14.30 – 14.45 น. | พักรับประทานอาหารว่าง |
| 14.45 – 16.00 น. | กิจกรรมศึกษาวัฒนธรรมไทย ณ อุทยานพระบรมราชานุสรณ์
พระบาทสมเด็จพระพุทธเลิศหล้านภาลัย |
| 16.00 – 18.00 น. | กิจกรรมศึกษาวัฒนธรรมไทย ณ ตลาดน้ำอัมพวา และ รับประทานอาหารเย็น |
| 18.00 – 21.00 น. | กิจกรรมการแสดงรอบกองไฟ ณ ห้องประชุม บ้านทิพย์สวนทอง |

วันเสาร์ที่ 12 มกราคม 2556

- 07.00 - 08.00 น. รับประทานอาหารเช้า
- 08.00 - 09.00 น. เก็บสัมภาระและประชุมกลุ่มย่อย
- 09.00 - 10.30 น. กิจกรรมศึกษาวัฒนธรรมไทย ณ ค่ายบางกุ้ง วัดบางกุ้ง
- 10.30 - 10.45 น. พักรับประทานอาหารว่าง
- 10.45 - 12.00 น. กิจกรรมศึกษาวัฒนธรรมตะวันตก ณ โบสถ์อาสนวิหารแม่พระบังเกิด
- 12.00 - 13.00 น. พักรับประทานอาหารกลางวัน
- 13.00 - 14.30 น. กิจกรรมศึกษาวัฒนธรรมตะวันตก ณ โบสถ์อาสนวิหารแม่พระบังเกิด (ต่อ)
- 14.30 - 14.45 น. พักรับประทานอาหารว่าง
- 14.45 - 15.15 น. สรุปโครงการ และพิธีปิด
- 15.15 - 17.00 น. ออกเดินทางกลับถึงมหาวิทยาลัยศรีนครินทรวิโรฒ

แบบประเมิน

โครงการค่ายภาษาและวัฒนธรรมสำหรับนิสิตวิชาเอกภาษาอังกฤษ

วันพฤหัสบดีที่ 10 - วันเสาร์ที่ 12 มกราคม 2556

บ้านทิพย์สวนทอง อ. อัมพวา จ.สมุทรสงคราม

ตอนที่ 1 ข้อมูลทั่วไปของผู้ตอบแบบประเมิน

เพศ ชาย หญิง

ตอนที่ 2 โปรดทำเครื่องหมาย ✓ ลงในช่องที่ตรงกับความคิดเห็นของท่านมากที่สุด

ลำดับ ที่	เรื่อง	มากที่สุด (5)	มาก (4)	ปานกลาง (3)	น้อย (2)	น้อยที่สุด (1)
ระดับความพึงพอใจต่อโครงการ						
1.	การประชาสัมพันธ์					
2.	ความเหมาะสมของระยะเวลาในการจัดโครงการ					
3.	ที่พัก					
	3.1 บ้านทิพย์สวนทอง อ.อัมพวา จังหวัดสมุทรสงคราม					
4.	กิจกรรม					
	4.1 กิจกรรมประจำฐานเพื่อพัฒนาภาษา					
	4.2 กิจกรรมการแสดงรอบกองไฟ					
	4.3 กิจกรรมศึกษาวัฒนธรรมไทย ณ ศาลเสด็จพ่อกรมหลวงชุมพร ดอนหอยหลอด					
	4.4 กิจกรรมศึกษาวัฒนธรรมไทย ณ อุทยานพระบรมราชานุสรณ์ พระบาทสมเด็จพระพุทธเลิศหล้านภาลัย					
	4.5 กิจกรรมศึกษาวัฒนธรรมไทย ณ ตลาดน้ำอัมพวา					
	4.6 กิจกรรมศึกษาวัฒนธรรมไทย ณ ค่ายบางกุ้ง วัดบางกุ้ง					
	4.7 กิจกรรมศึกษาวัฒนธรรมตะวันตก ณ โบสถ์อาสนวิหารแม่พระบังเกิด					
	4.8 กิจกรรมตักบาตร ฟังเทศน์ ณ บ้านทิพย์ สวนทอง					
5.	อาหารและอาหารว่าง					
6.	การเดินทาง					
ประโยชน์ที่ได้รับจากโครงการ						
ความรู้และทักษะปัญหา						
6.	นิสิตมีพัฒนาการในการสื่อสารภาษาอังกฤษ					
7.	นิสิตได้ฝึกการนำภาษาและวัฒนธรรมที่เรียนรู้ในชั้นเรียนมาประยุกต์ใช้ในสถานการณ์จริงได้อย่างมีประสิทธิภาพ					

คุณธรรมจริยธรรม

8.	นิสิตและอาจารย์มีความสัมพันธ์อันดีระหว่างกัน เนื่องจากได้แลกเปลี่ยนความรู้ ความคิดเห็น และประสบการณ์ จากการทำกิจกรรมร่วมกัน					
9.	อาจารย์ บุคลากร และนิสิตมีความรู้ ความเข้าใจอย่างถูกต้อง และตระหนักถึงคุณค่าของวัฒนธรรมและศิลปะ ทั้งของไทยและตะวันตก					
10.	อาจารย์ บุคลากร และนิสิต มีจิตสำนึกในการอนุรักษ์ และซาบซึ้งในวัฒนธรรมและศิลปะไทย					
11.	อาจารย์ บุคลากร และนิสิต มีจิตสำนึกด้านคุณธรรม จริยธรรมเพิ่มมากขึ้น					

ข้อเสนอแนะ.....

.....

.....

.....

.....

.....